

**Misure di salute e sicurezza dei frequentatori e dei lavoratori degli impianti sportivi
volti a contrastare e prevenire la diffusione del nuovo coronavirus.**

**Il presente documento recepisce le indicazioni operative emanate dalla Regione Veneto – ver. 11 29.04.2020,
Linee guida Regione Veneto 16.05.2020, DPCM 26.04.2020 – DPCM 17.05.2020 D.L. n. 33 16.05.2020, DPCM
18/10/2020 – Linee Guida 22/10/2020, protocollo FIN 19/05/2020 e 09/09/2020**

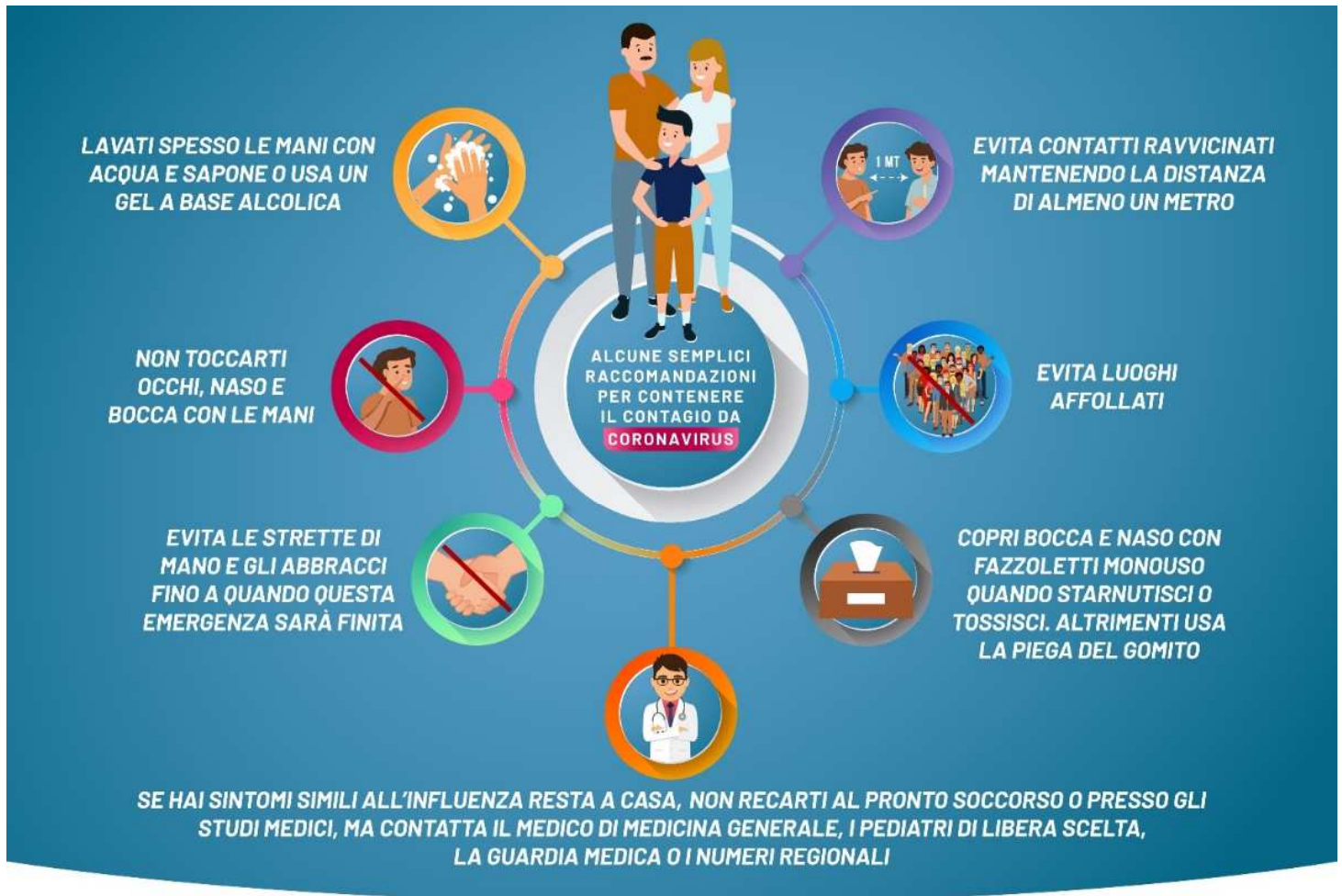

[SALUTE.GOV.IT/NUOVOCORONAVIRUS](https://salute.gov.it/nuovocoronavirus)



Ministero della Salute

Obiettivi principali: stabilire delle procedure per rendere l'impianto un posto sicuro da contaminazione Coronavirus, far rispettare agli utenti e personale le regole di comportamento emanate dalle autorità, garantire la pulizia e l'igienizzazione di tutti i locali. La pulizia giornaliera e la sanificazione dei locali, ripetuta più volte nell'arco della giornata, degli ambienti, delle postazioni di lavoro (comprese tastiere, schermi touch, mouse), delle aree comuni e spogliatoi, vengono effettuate in linea con le disposizioni del **Ministero della Salute n 5443 del 22/02/2020**.

Nella prima fase di riapertura degli impianti le tribune sono chiuse al pubblico e non sono previste manifestazioni sportive, brevetti, saggi. Qualora le disposizioni ministeriali ne consentano l'apertura sarà rispettato il distanziamento di sicurezza.

Il numero di accessi disponibili è commisurato alle caratteristiche dell'impianto nel rispetto delle disposizioni di distanziamento sociale. Nei locali spogliatoio non sono ammessi accompagnatori (ad esclusione dei bambini in età prescolare).

I locali del bar rispettano gli specifici protocolli del settore.

L'ingresso è consentito alle persone regolarmente iscritte o che hanno eseguito la prenotazione. Per gli ingressi a biglietto saranno gestite nel rispetto dei limiti degli accessi disponibili. Terminata l'attività bisognerà evitare di soffermarsi nei locali dell'impianto evitando ogni possibile assembramento.

ACCESSO ALL'IMPIANTO

- Per l'ingresso nella struttura è necessario dichiarare di non essere stati affetti da malattia COVID-19.
- Gli utenti che sono stati affetti da malattia COVID-19 devono presentare documentazione della ASL di appartenenza di guarigione e di autorizzazione ad interrompere l'isolamento fiduciario.
- Gli utenti dovranno dichiarare l'assenza di esposizione personale a casi accertati o probabili o sospetti di COVID-19 negli ultimi 14 giorni.
- L'accesso non potrà essere consentito a persone in quarantena e in isolamento fiduciario.
- La temperatura corporea sarà misurata agli utenti e agli eventuali accompagnatori ad ogni accesso; alle persone con temperatura uguale o superiore a 37,5° l'accesso non sarà consentito e dovranno consultare il proprio medico.
- Gli utenti dovranno tenere la mascherina (ad esclusione dei bambini sotto i 6 anni) fino all'accesso in vasca per riporla in sacchetti monouso prima di entrare in acqua e rindossarla nuovamente al termine.
- Lavare le mani spesso ed accuratamente con acqua e sapone per almeno 60 secondi (o in alternativa con disinfettante a base di alcool a concentrazione almeno del 70%). All'ingresso e nei locali della struttura è disponibile un dispenser di gel igienizzante per le mani
- In acqua sono vietate le secrezioni respiratorie (vietato sputare o soffiarsi il naso). Se necessario utilizzare i servizi igienici.
- È obbligatorio riporre gli indumenti nelle borse/zaini dentro gli armadietti.
- Le scarpe vanno inserite in appositi **sacchetti personali** o in quelli monouso a disposizione (a pagamento al fine di evitare sprechi e ridurre l'impatto ambientale).
- L'accesso agli spogliatoi è contingentato per mantenere le distanze di sicurezza e controllato dal personale. La permanenza nei locali deve essere ridotta al tempo minimo indispensabile (è preferibile arrivare con il costume già indossato). Nei locali spogliatoio, piano vasca ed aree esterne sono disposte opportune indicazioni e distanziatori per il rispetto delle distanze di sicurezza.
- Le tribune interne sono chiuse agli spettatori. Non è consentito sostare nei locali della hall d'ingresso.
- Guanti e mascherine utilizzate vanno cestinate nei contenitori della raccolta indifferenziata (secco). Eventuali oggetti rinvenuti nell'impianto saranno cestinati nei contenitori indifferenziati.
- Sono da preferire i pagamenti on-line o in sede tramite POS o Credit card.
- Tutti gli accessi avvengono su prenotazione.



ATLETI

Valgono le stesse disposizioni di tutti gli utenti. Prima della ripresa degli allenamenti dovrà essere compilato e sottoscritto il modulo di autocertificazione.

La gestione dei flussi di entrata e uscita è affidata ai rispettivi allenatori che controllano il rispetto del distanziamento sociale anche durante le sessioni di allenamento in vasca e all'esterno.